



Finanziato  
dall'Unione europea  
NextGenerationEU



Città Metropolitana di Bari



Comune di Ruvo di Puglia



## R01 - Inquadramento urbanistico

### “GREEN LANE” intervento di forestazione urbana

#### PNRR – PIANI URBANI INTEGRATI

Missione 5 - Inclusione e coesione

MSC2 - Infrastrutture sociali, famiglie, comunità e terzo settore

MSC2 - Investimento 2.2: Piani Urbani Integrati

#### Committente

COMUNE DI RUVO DI PUGLIA (BA)  
Piazza Matteotti n. 1 - tel. 080.9507111

Arch. Francesca **Sorricaro** - Direttore Area 5  
Ing. Gildo Rocco **GRAMEGNA** - Direttore Area 8

#### Progettazione

Arch. Nicola **PORTA**  
Geom. Domenico **GRAMEGNA**

#### Coordinamento sicurezza in fase di progettazione:

Geom. Giovanni **TAMBONE**

#### OGGETTO:

Inquadramento urbanistico

ELABORATO:

# R01

SCALA

DATA

VARIE

GENNAIO 2022



**1. Inquadramento Urbanistico delle aree del comparto K e del parcheggio adiacente al liceo “O. Tedone” adibite a piantumazione degli alberi e degli arbusti.**

L'immagine sottostante è un ortofoto che inquadra geograficamente l'area del comparto K e l'area di Parcheggio adibite alla piantumazione delle specie arboree e arbustive.

Coordinate WGS:

- dell'area del comparto K: 41°07'07.1"N 16°28'17.1"E;
- dell'area di parcheggio: 41°07'12.4"N 16°28'22.8"E.



La sovrapposizione delle aree del comparto K e del parcheggio con il Piano Paesaggistico Territoriale non ha evidenziato zone sottoposte a vincoli paesaggistici.

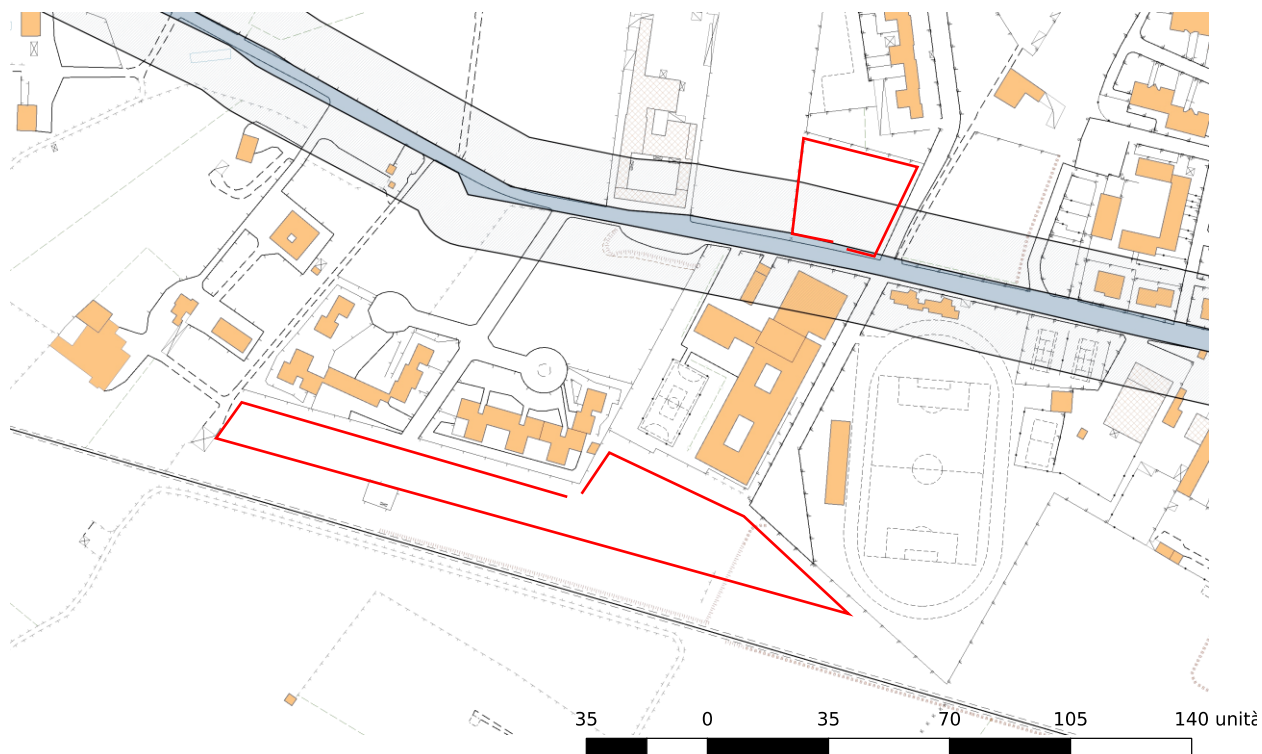

La sovrapposizione delle aree con il Piano Regolatore Generale evidenzia che la zona del comparto K è classificata come area speciale (ex zone a standards con vincoli caducati), mentre l'area di parcheggio ricade all'interno di un'area destinata al verde Urbano.

Le azioni d'intervento risultano conformi allo strumento di regolazione in quanto nell'area del comparto K la piantumazione arborea e arbustiva assolve alla funzione di compensazione dell'opera civile di mitigazione del rischio idrologico. La piantumazione degli alberi nell'area di parcheggio risulta conforme alla destinazione d'uso del PRG.



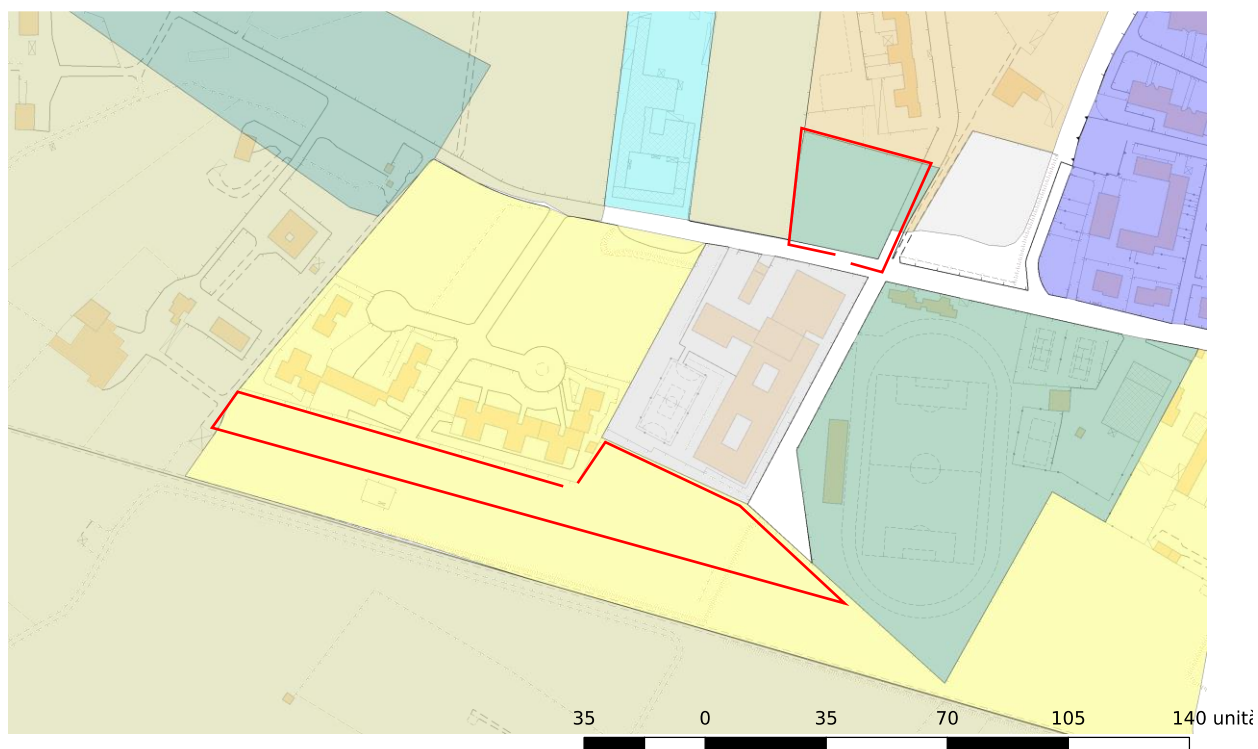

## 2. Inquadramento Urbanistico dell'area di Calendano sottoposta alla piantumazione delle specie arboree ed arbustive.

L'immagine sottostante è un ortofoto che inquadra geograficamente l'area di Calendano adibita alla piantumazione delle specie arboree e arbustive.

Coordinate WGS dell'area: 41°05'06.5"N 16°24'36.0"E

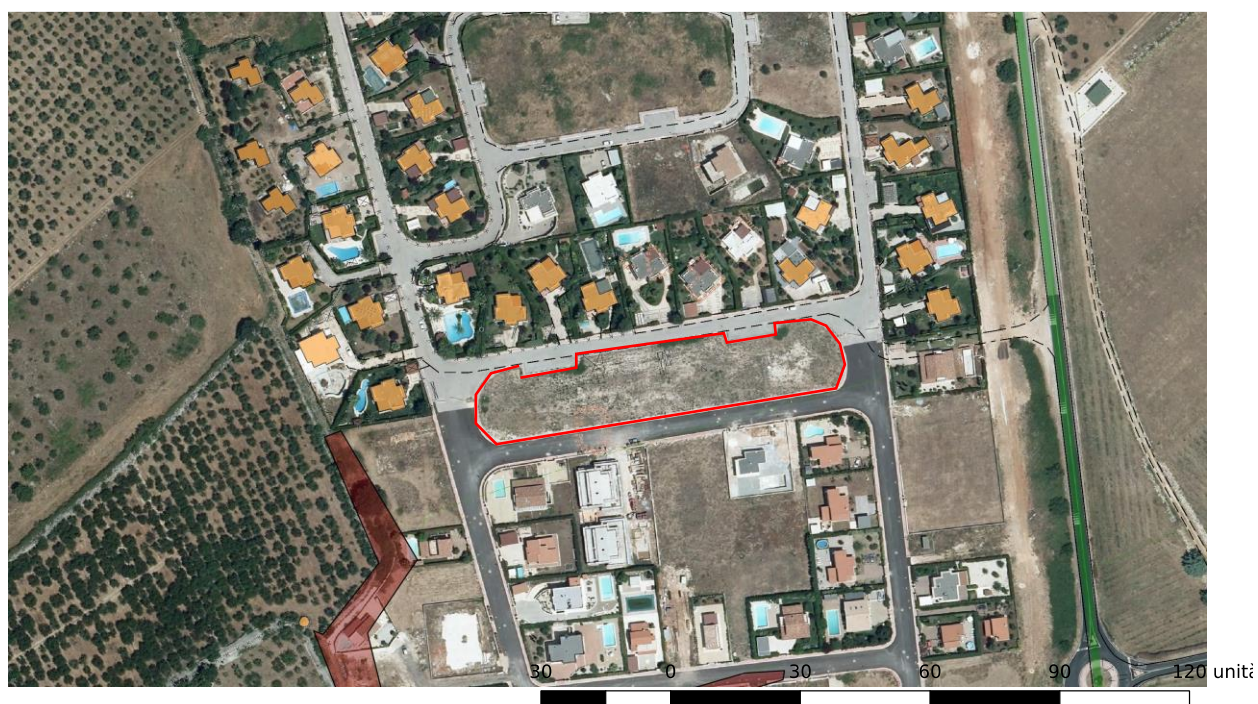

Come si evince dall'immagine sottostante, dalla sovrapposizione dell' area con il Piano Paesaggistico Territoriale non emergono vincoli paesaggistici.



La sovrapposizione dell'area al Piano Regolatore Generale (immagine sottostante) evidenzia che la zona oggetto d'intervento è classificata come area S1 destinata a Servizi di Quartiere. Anche in questo caso la piantumazione arborea e arbustiva hanno funzione di compensazione all'opera idraulica di creazione delle vasche di prima pioggia.

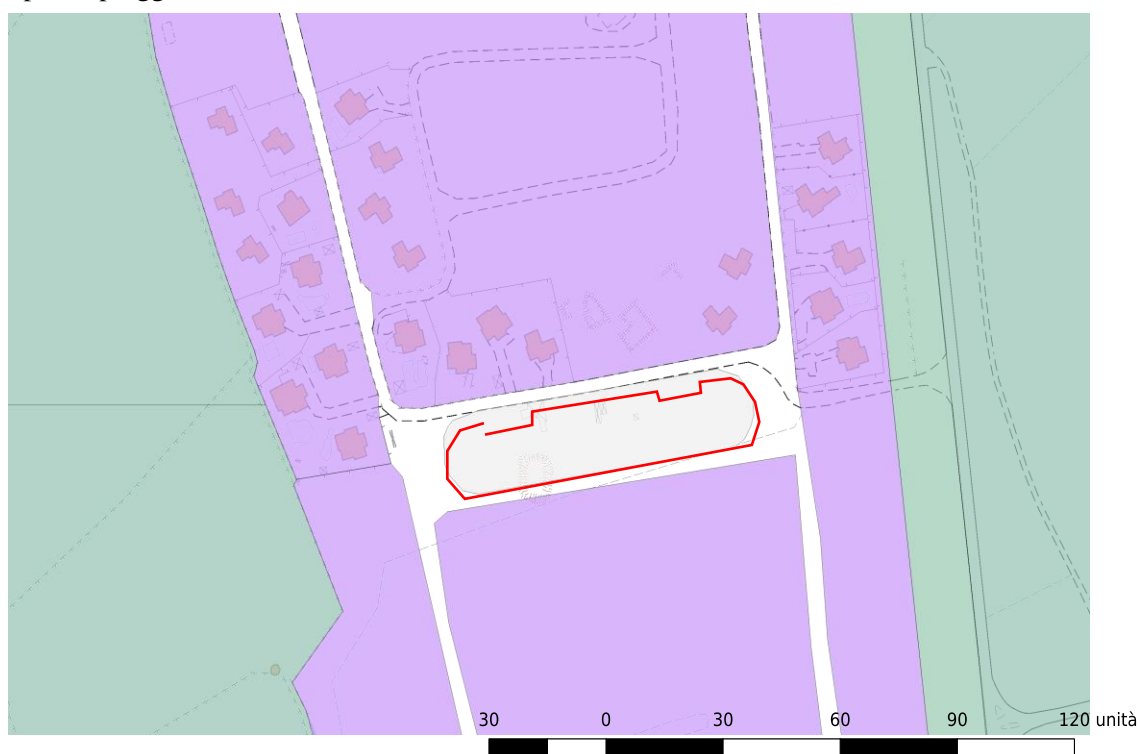



### 3. Inquadramento Urbanistico dell'area della Zona Industriale sottoposta alla piantumazione delle specie arboree ed arbustive.

L'immagine sottostante è un ortofoto che inquadra geograficamente l'area della Z.I. adibita alla piantumazione delle specie arboree e arbustive.

Coordinate WGS dell'area: 41°06'56.2"N 16°30'06.0"E



Come si evince dall'immagine sottostante, dalla sovrapposizione dell' area con il Piano Paesaggistico Territoriale non emergono vincoli paesaggistici.



La sovrapposizione dell'area al Piano Regolatore Generale (immagine sottostante) evidenzia che la zona oggetto d'intervento è classificata come area S1 destinata a Servizi di Quartiere. In questo caso la piantumazione arborea e arbustiva ha funzione di mitigazione dell'impatto generato dall'isola ecologica in espansione.

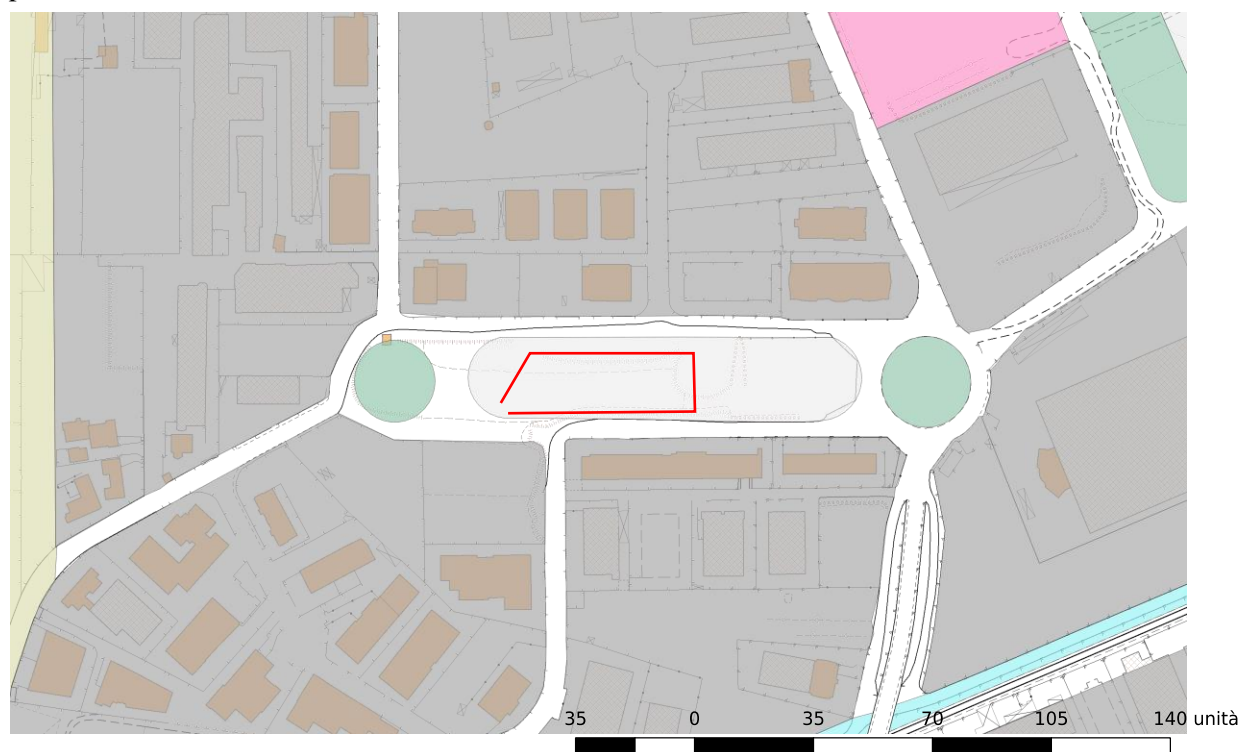



#### 4. Inquadramento Urbanistico dell'area del comparto J sottoposta alla piantumazione arboree ed arbustive.

L'immagine sottostante è un'ortofoto che inquadra geograficamente l'area del comparto J adibita alla piantumazione delle specie arboree e arbustive.

Coordinate WGS dell'area: 41°06'40.6"N 16°29'07.6"E



Come si evince dall'immagine sottostante, dalla sovrapposizione dell'area con il Piano Paesaggistico Territoriale non emergono vincoli paesaggistici.



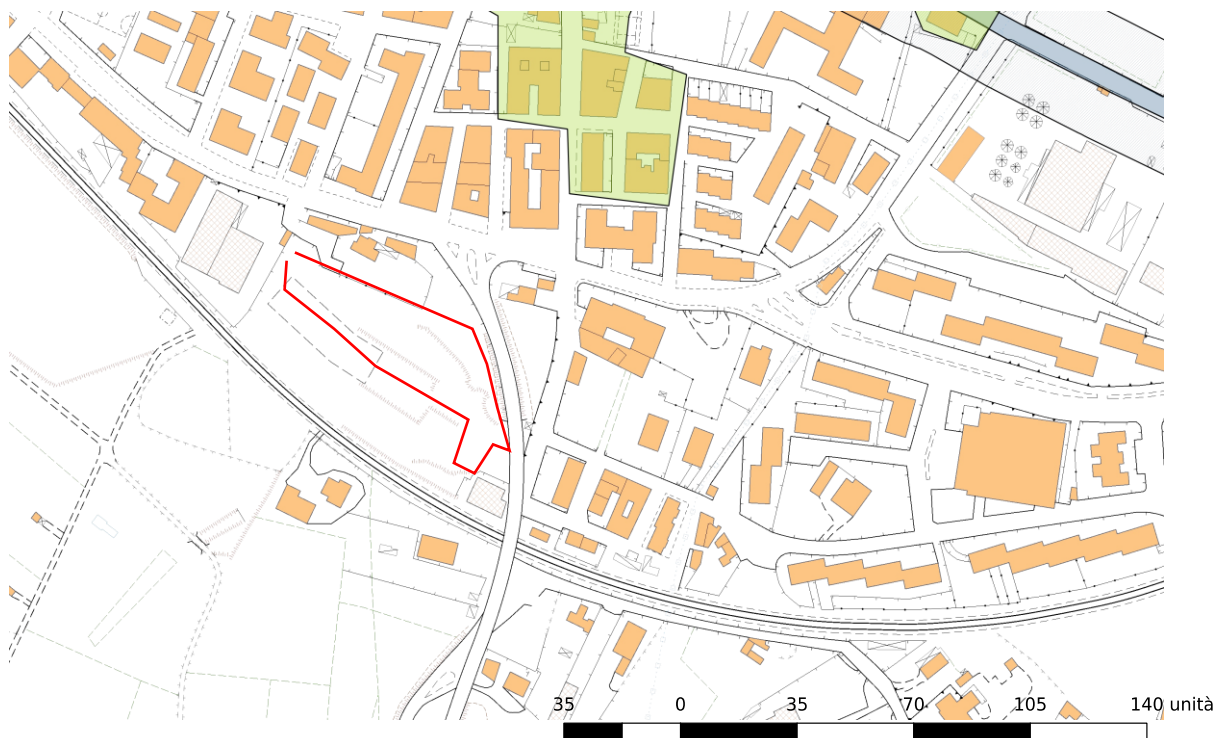

La sovrapposizione delle aree con il Piano Regolatore Generale evidenzia che la zona del comparto J è classificata come area speciale (ex zone a standards con vincoli caducati) attualmente di proprietà di questa amministrazione. Risulta pertanto che Le azioni d'intervento risultano conformi allo strumento di regolazione.

